

Versão 2.0
Mar. 2024



BoaVista

Configuração de Conexão
via ODBC - Trust System Store

Este documento descreve os passos de configuração de uma conexão ODBC - Trust System Store com a plataforma BoaVista no Windows 10.

Para instalações em outras versões do Windows ou em outros sistemas operacionais, consultar a documentação da Cloudera, disponível no link:

<https://docs.cloudera.com/documentation/other/connectors/impala-odbc/latest/Cloudera-ODBC-Driver-for-Impala-Install-Guide.pdf>

1. Instalação do Driver ODBC para o Impala

Fazer o download do driver ODBC da Cloudera para conexões com o Impala em

<https://www.cloudera.com/downloads/connectors/impala/odbc/2-7-0.html>

Selecione as opções “Windows” e “64 bit”. Clique em “Get it now!”

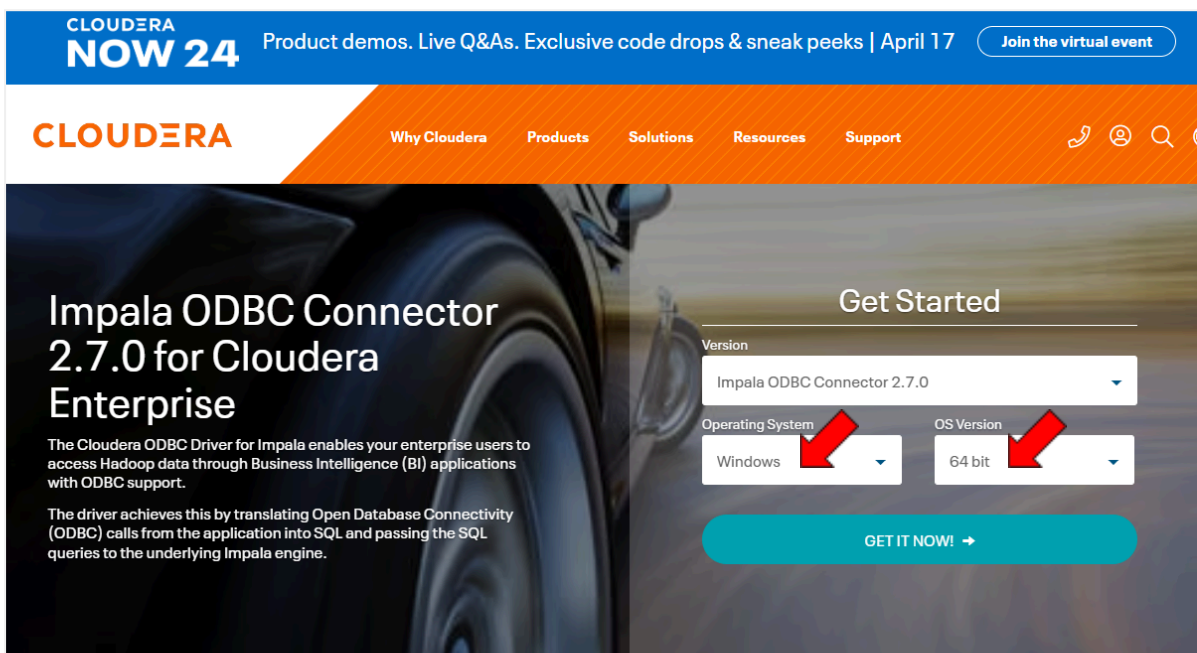

Preencha as informações solicitadas pelo site e clique em “Continue”

Sign in or complete our product interest form to continue.

Why are you downloading this Product?

First Name Last Name

Business Email Company

Job Title Phone

Yes, I would like to be contacted by Cloudera for newsletters, promotions, events and marketing activities. Please read our [privacy and data policy](#).

Yes, I consent to my information being shared with Cloudera's solution partners to offer related products and services. Please read our [privacy and data policy](#).

I would like to someone from Cloudera to contact me about this product.

Marque o checkbox para aceitar os termos de serviço e download gratuito do Conector ODBC Cloudera e clique em "Submit":

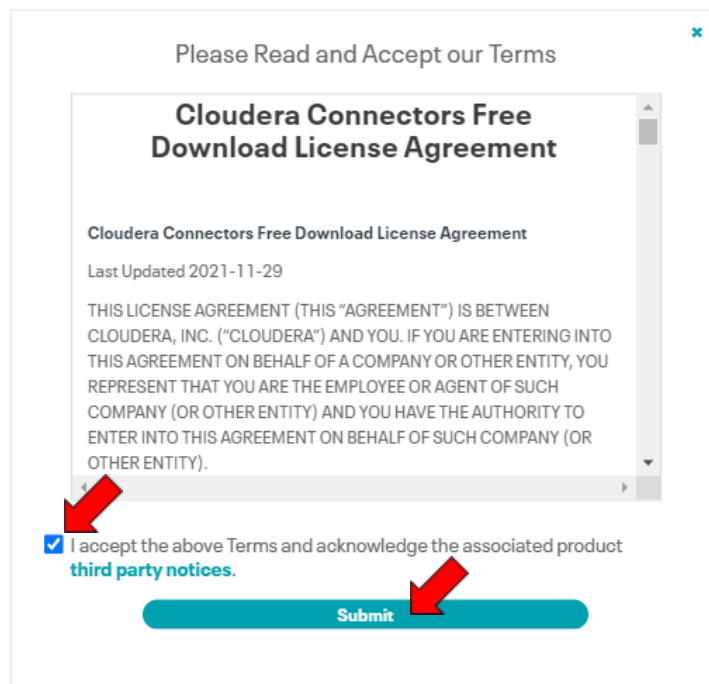

O download do arquivo "ClouderaImpalaODBC64.msi" deve começar imediatamente. Caso não comece, clique em "Click Here" conforme indicado na seta. Execute o arquivo.

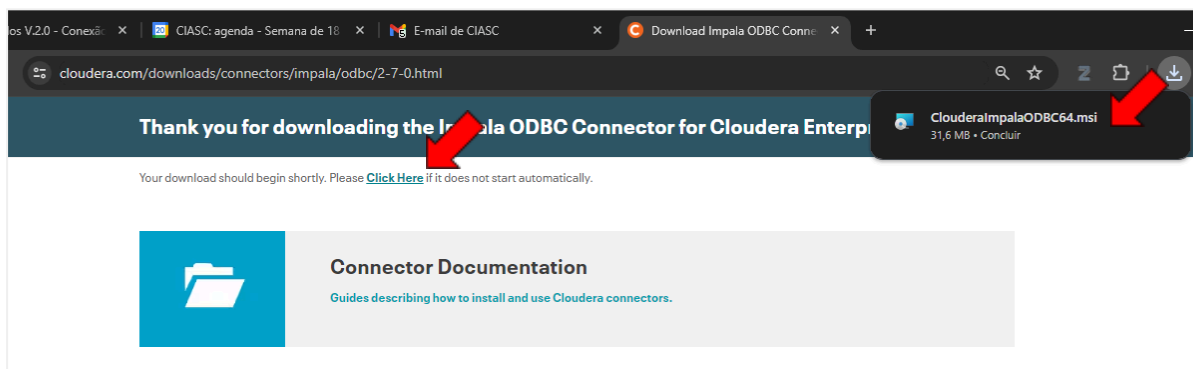

Siga as instruções de instalação do Setup Wizard:

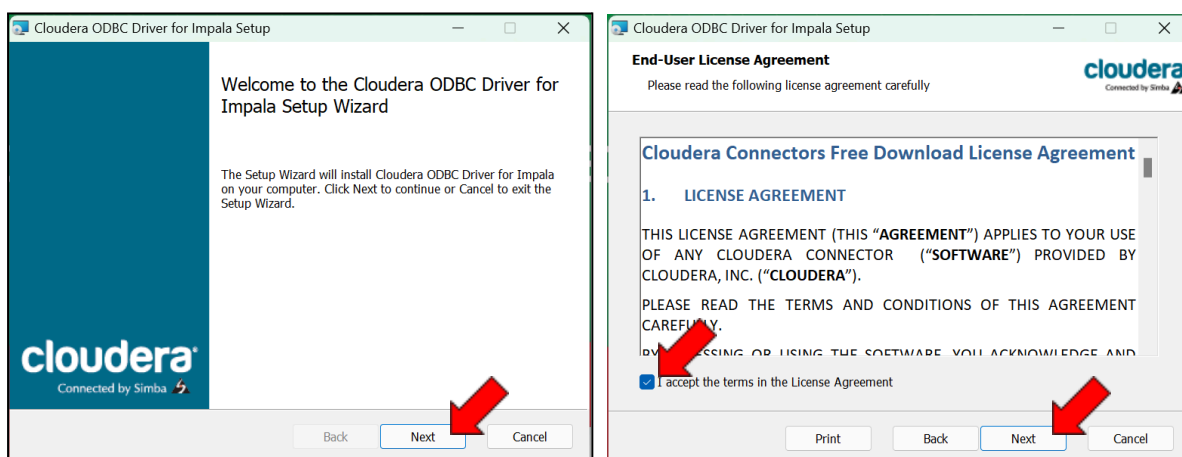

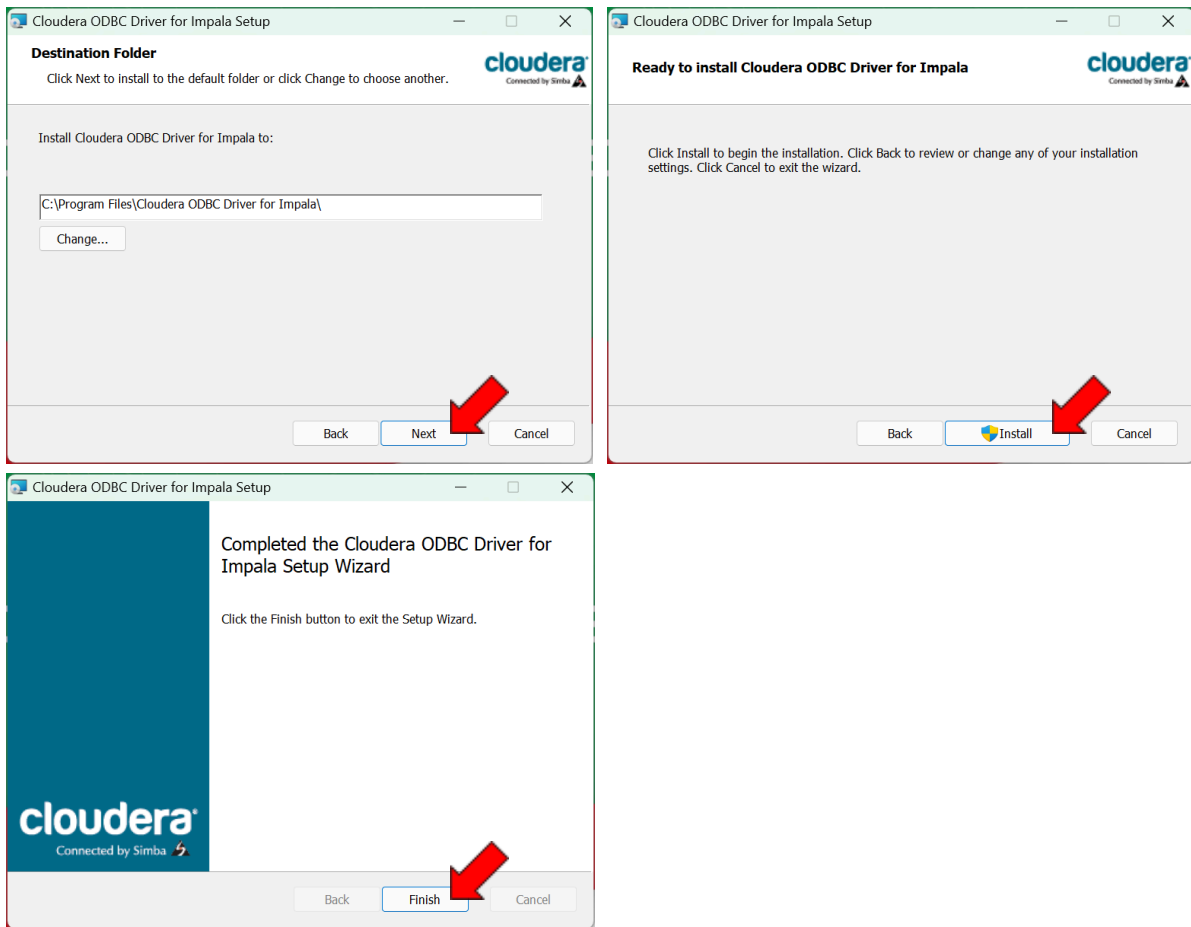

2. Configurar fontes ODBC no Windows

Na caixa de pesquisa do menu iniciar, digite ODBC. Acessar a opção 64bits:

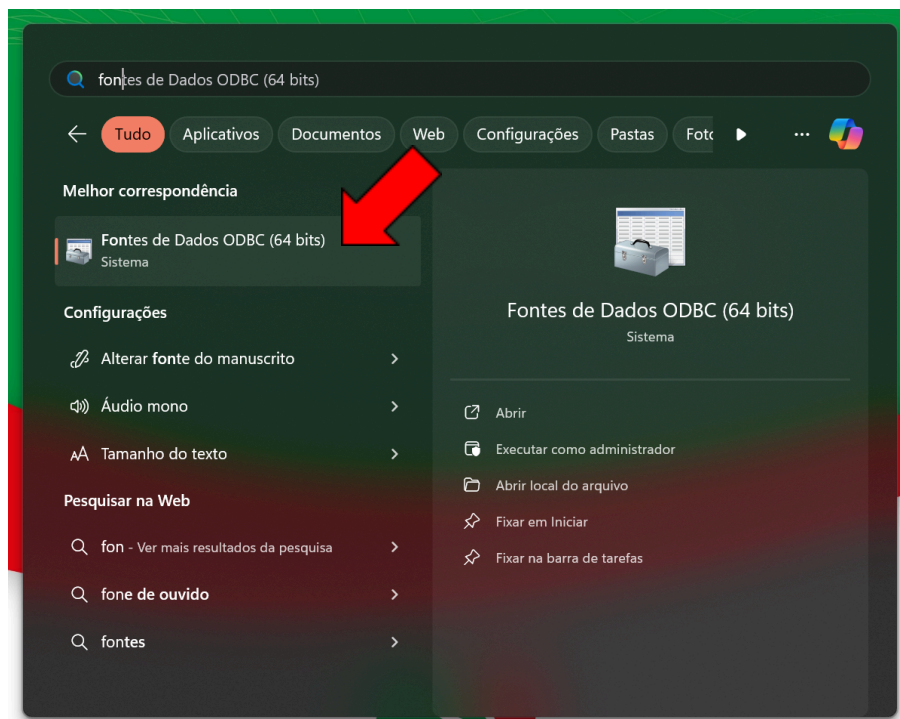

Acessar a aba DSN de Sistema e clicar em Adicionar.

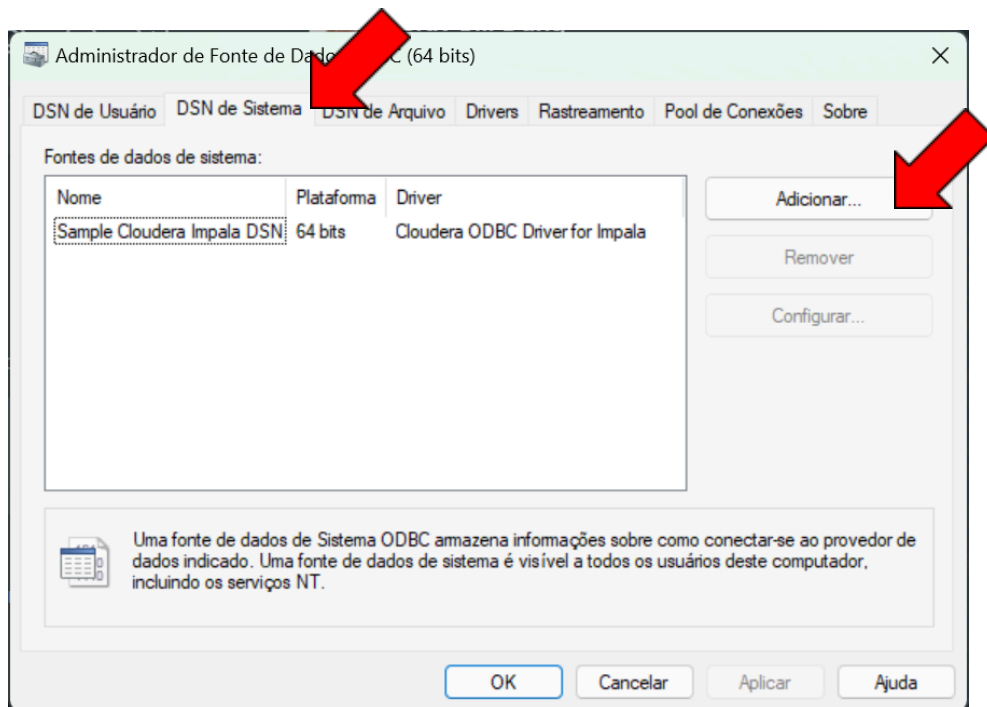

Selecionar a opção "Cloudera ODBC Driver for Impala" e clicar em "Concluir":

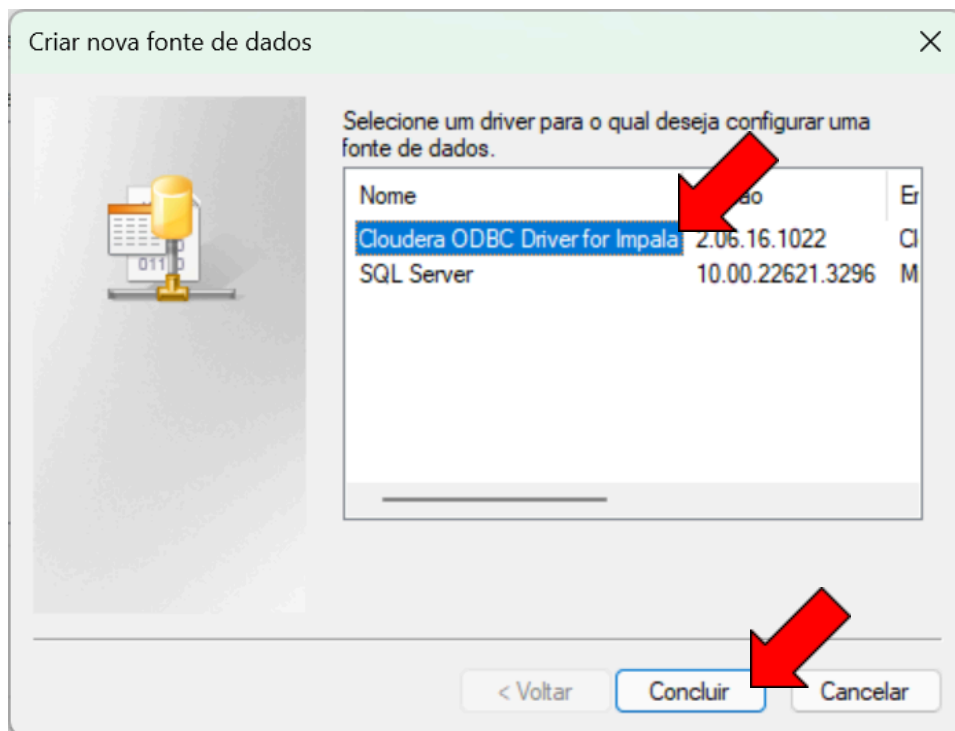

Configurar as propriedades da conexão, conforme abaixo:

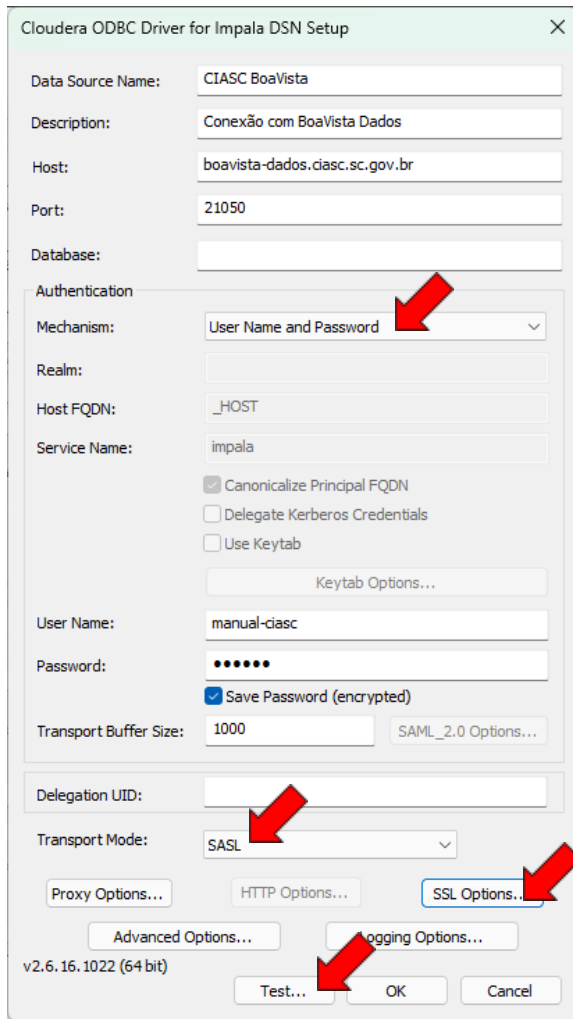

Data Source Name:

Nome da conexão/fonte de dados.
Ex: CIASC BoaVista

Description: Descrição livre

Host: boavista-dados.ciasc.sc.gov.br

Port: 21050

Database: Deixar em branco. As bases de dados estarão disponíveis durante a utilização da conexão na aplicação, conforme as permissões do usuário configurado

Mechanism: Selecionar a opção “User Name and Password”

User Name: Seu nome de usuário do BoaVista

Password: Sua senha.
É recomendável deixar a opção Save Password desmarcada, para que durante a utilização da conexão seja necessário digitar a senha.

Transport Mode: Selecionar SASL

Clicar em “SSL Options”. Na caixa de diálogo clicar em “Enable SSL”. Marque a opção “Use System Trust Store” e desmarque a opção “Check Certificate Revocation”. Clique em OK:

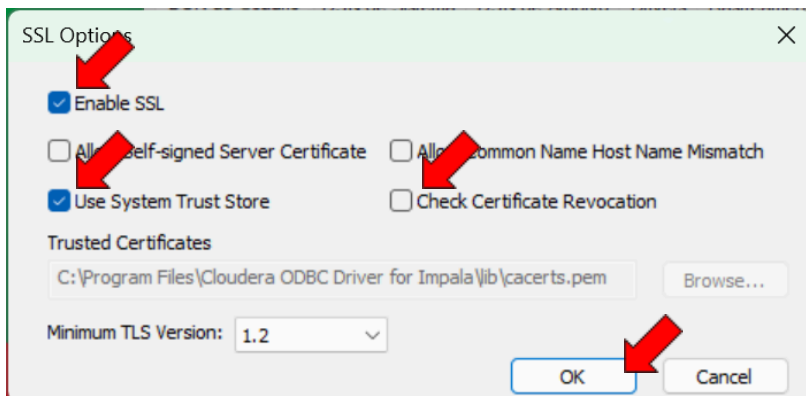

Ao fechar esta caixa de diálogo, clique em “Test...” para testar a conexão. Caso o teste de conexão retorne algum erro, entrar em contato com o suporte do CIASC.

Caso a conexão seja estabelecida durante o teste, basta clicar em OK na tela de teste e em OK na tela de configuração, para salvar a conexão.

